

RÉMI FOURMAUX
ARCHITECTE
P.A. des Lats
69510 MESSIMY
Tél. 04 78 45 02 97
Fax 04 78 45 11 38
N° SIRET 499 377 972 00010
N° TVA FR 2 499 377 972

**Plan de masse /
toiture- EDL**

Aménagement d'une surface commerciale - Allée de la mouche - 38350 SUSVILLE

Maitre d'Ouvrage



IMMALDI et compagnie SAS

527 rue Clement ADER
77230 DAMMARTIN en GOELE

Architecte

Rémi FOURMAUX

Allée des prieu Rouets - PA des Lats. 69510 Messimy
tel : 04.78.45.02.97 / fax 04.78.45.11.38

PHASE:	PC	PC2 PC5
FORMAT:	A3	
ECHELLE:	1:500	
DATE:	05/12/2021	

INDICE	DATE	NATURE
--------	------	--------

Plan selon cahier des charges Aldi octobre 2021

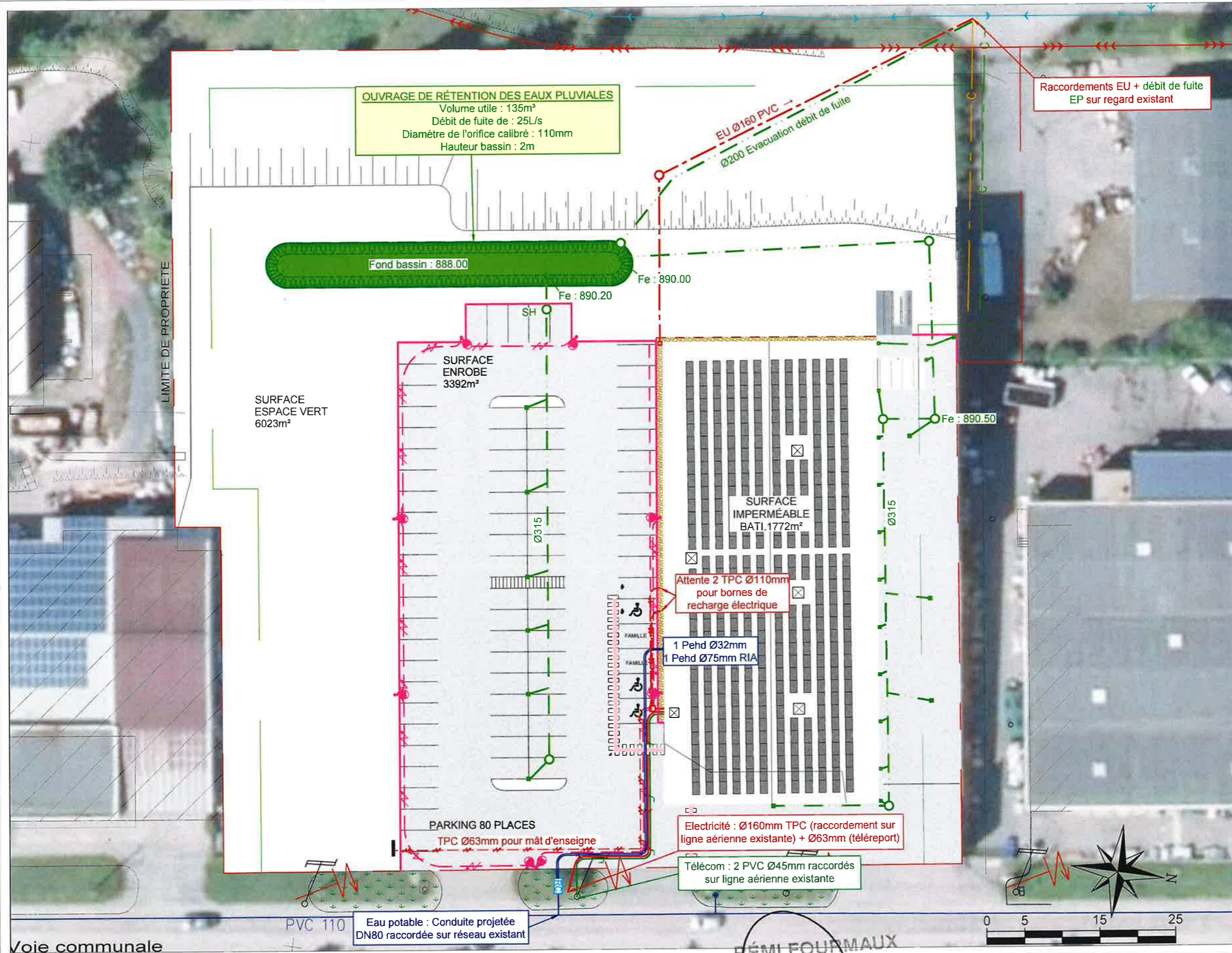

LÉGENDE		
RESEAUX EXISTANTS		
RESEAUX HUMIDES		
EAU POTABLE		
	Réseau Eau potable	
	Poteau incendie	
EAUX PLUVIALES		
	Réseau Eaux Pluviales	
UNITAIRE		
	Réseau Unitaire	
RESEAUX SECS		
ELECTRIQUE		
	Réseau BT	
	Réseau HT	
RESEAUX PROJETES		
RESEAUX HUMIDES		
EAU POTABLE		
	Conduite eau potable	
	Regard compteur	
	Tampon 125KN	
EAUX USEES		
	Collecteur eaux usées	
	Regard de branchement	
	Regard de visite Ø1000	
EAUX PLUVIALES		
	Collecteur Eaux Pluviales	
	Regard de visite Ø1000	
	Regard de pied de chute	
	Grille de sol	
RESEAUX SECS		
TELECOMMUNICATION		
	Réseau Télécommunication	
ELECTRIQUE		
	Ø160mm (raccordement)	
	Ø63mm (téléreport)	
	Borne de recharge TPC Ø110mm	
	Alimentation mât d'enseigne TPC Ø63mm	
	Chambre de tirage	
ECLAIRAGE EXTERIEUR		
	Réseau Eclairage (fourreau Ø63 + câble EP + câblette de terre 25 mm² Cu)	
	Candélabre simple et double feux	

Aménagement d'une surface commerciale - Allée de la mouche - 38350 SUSVILLE

Maitre d'Ouvrage
IMMALDI et compagnie SAS
 627 rue Clement ADER
 77280 DAMMARTIN en GOELE

Architecte
Rémi FOURMAUX
 Allée des prés Rouets - PA des Lats, 69610 MESSIMY
 tél : 04 78 45 02 97 / fax 04 78 45 11 38

Plan de masse des réseaux

RÉMI FOURMAUX
 ARCHITECTE
 P.A. des Lats, 69610 MESSIMY
 Tél. 04 78 45 02 97
 Fax 04 78 45 11 38
 N° SIRET 499 317 972 00010
 N° TVA FR 85 323 698 886

PHASE:	PC	PC2	INDICE	DATE	NATURE
FORMAT:	A3				
ECHELLE:	1:500				
DATE:	16/12/2021		Plan selon cahier des charges Aldi octobre 2021		